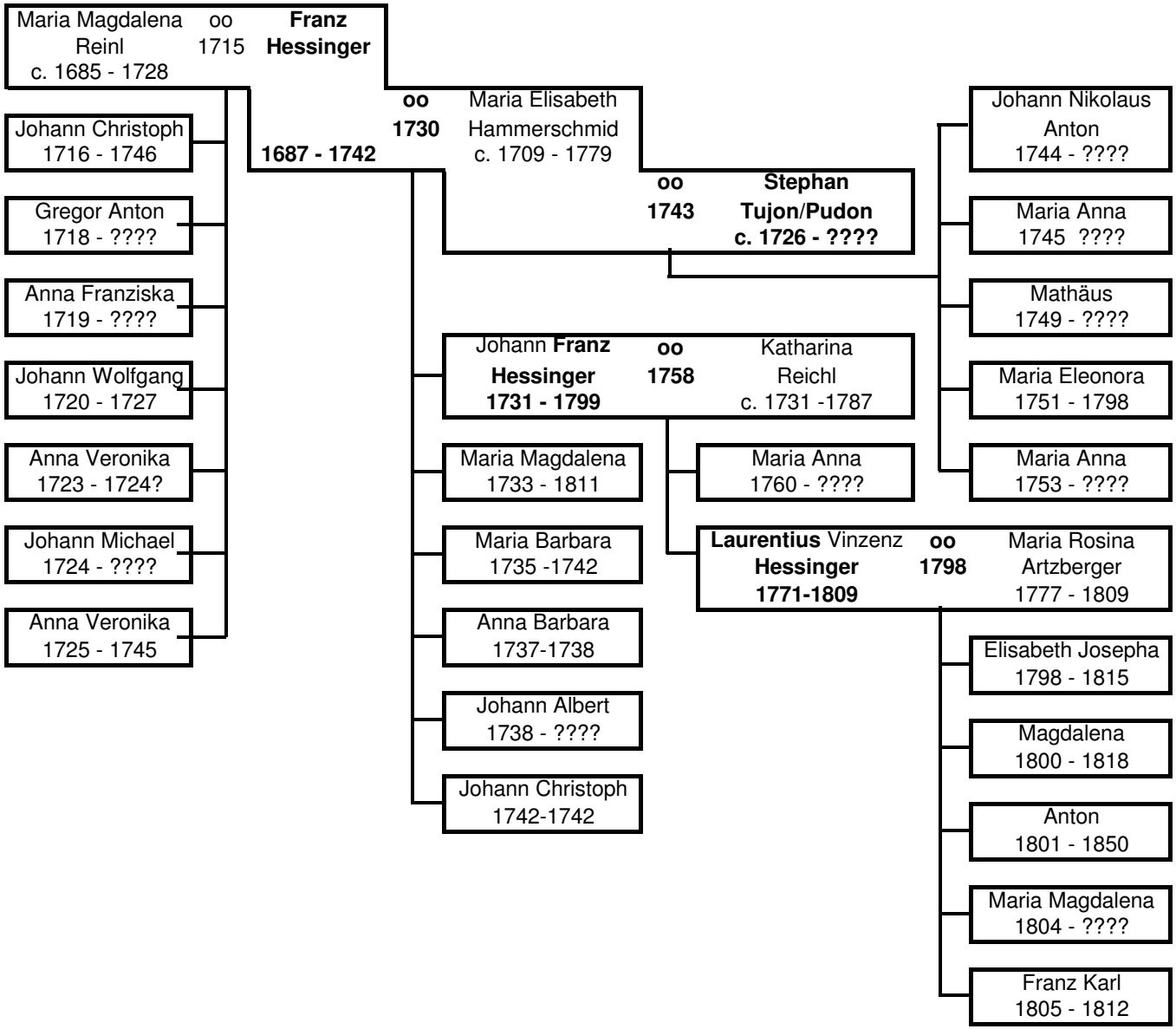
Maria Magdalena Reinl c. 1685 - 1728
oo 1715
Franz Hessinger 1687 - 1742
oo 1730
Maria Elisabeth Hammerschmid c. 1709 - 1779
oo 1743
Stephan Tujon/Pudon c. 1726 - ????
Johann Christoph 1716 - 1746
Gregor Anton 1718 - ????
Anna Franziska 1719 - ????
Johann Wolfgang 1720 - 1727
Anna Veronika 1723 - 1724?
Johann Michael 1724 - ????
Anna Veronika 1725 - 1745
Johann Franz Hessinger 1731 - 1799
oo 1758
Katharina Reichl c. 1731 -1787
Maria Magdalena 1733 - 1811
Maria Barbara 1735 -1742
Anna Barbara 1737-1738
Johann Albert 1738 - ????
Johann Christoph 1742-1742
Maria Anna 1760 - ????
Laurentius Vinzenz Hessinger 1771-1809
oo 1798
Maria Rosina Artzberger 1777 - 1809
Johann Nikolaus Anton 1744 - ????
Maria Anna 1745 ????
Mathäus 1749 - ????
Maria Eleonora 1751 - 1798
Maria Anna 1753 - ????
Elisabeth Josepha 1798 - 1815
Magdalena 1800 - 1818
Anton 1801 - 1850
Maria Magdalena 1804 - ????
Franz Karl 1805 - 1812